

Vereinigung schweizerischer Kunstschachfreunde  
3. Schweizerische Lösermeisterschaft 1986 Vorrunde  
Lösungen der Aufgaben

**1** A. Ellerman, ARG  
Chvila 1932  
1. Preis



**2#**

Satz:

1... ♔xe4 2. ♖f5 #  
1... ♚xe4+ 2. ♘e3 #  
1... ♙xd2+ 2. ♘xd2 #

1. ♙a7! (2. ♘d6 #)  
1... ♚b6 2. ♚exd4 #  
1... ♙b6 2. ♚dxd4 #  
(1... ♘e5 2. ♚exd4 #)

(Thema A in den Hauptvarianten)

**2** J. Haring, NL  
"The Problemist" 1976

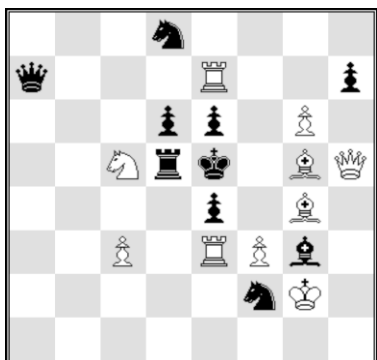

**2#**

Verführung:

1. ♘xe6!? (2. ♙h4 #)  
1... ♚xe7 / ♚xe3 / ♘f7 / ♘h3 / ♘xe6 / hxg6  
2. ♙xe7 / ♘xd8 / ♘c7 / ♚xe4 / ♚xe6 / ♚h8 #  
aber 1... ♙f4!

Lösung:

1. ♘xe4! (2. ♙h6 #)  
1... ♚xe7 / ♚xe3 / ♘f7 / ♘h3 / ♘xe4 / hxg6  
2. ♘xf2 / ♙xe3 / ♚xe6 / ♘c5 / ♚xe4 / ♚h8 #  
1... ♙f4 / ♙h4 2. ♙f6 / f4 #

(4 Mattwechsel)

**3** A. Schönholzer, Oberlindach, CH  
SSZ 1986 (1.Preis Informalturnier)  
Original (Nr. 12818)

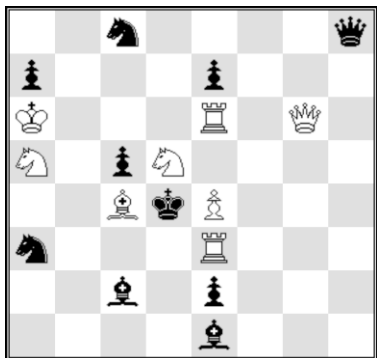

**2#**

Verführung:

1. ♚g1? A (2. ♚d3 # B)  
1... ♙xa5 2. ♚c3 # C  
1... ♘xc4 2. ♘c6 # D  
1... ♙f2 2. ♚a1 #  
aber 1... ♚e5!

Lösung:

1. ♚c3! C (2. ♘c6 # D)  
1... ♙xc3 2. ♚g1 # A  
1... ♙a4 2. ♚d3 # B  
1... ♚e8 2. ♚g7 #

(Schlüsselzug und Drohung der Verführung werden in der Lösung zu Variantenmatts - zwei Variantenmatts der Verführung werden in der Lösung hingegeben zu Schlüssel und Drohung)

Vereinigung schweizerischer Kunstschachfreunde  
 3. Schweizerische Lösermeisterschaft 1986 Vorrunde  
 Lösungen der Aufgaben

4 G. Lobodinski, UdSSR  
 Schachmati 1948  
 2. Preis

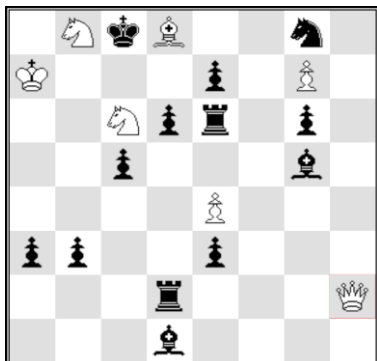

3#

Probespiele: 1. ♖h8 ? ♜f2 ! (aber auch 1... zB. ♜xe4)  
 1. ♖h3 ? ♙g4 !  
 1. ♙b6 ? ♜d4 !

1. ♙a5 ! (droht 2. ♚a8 ~ 3. ♘a7 #)  
 aber weder 2. ♖h8 !? ♜f6 ?? 3. ♘xe7#, wegen 2... ♜f2 !  
 noch 2. ♖h3 !? ♙f6 ?? 3. ♘xe7#, wegen 2... ♙g4 !

1... ♙f3 2. ♖h8! (3. ♖xg8#) ♜f6 3. ♘xe7#  
 1... ♙c2 2. ♖h3! (3. ♖xe6#) ♙f6 3. ♘xe7#  
 1... d5 ? 2. ♖c7#

(Zweimal Beugung)

5 S.Seider, ISR  
 The Problemist 1974  
 1. Preis



3#

Probespiele:

1. ♘dc5+ ♙xc5 3. ♘c3#, aber 1... ♜xc5 !  
 1. ♘ec5+ ♜xc5 3. ♘b6#, aber 1... ♙xc5 !

1. ♙e1 ! (droht 2. ♙b3+ ♙xb3 3. axb3#)  
 1... e6 2. ♘dc5+ ♜xc5 / ♙xc5 3. ♖a7# / ♘c3#  
 1... d2 2. ♘ec5+ ♜xc5 / ♙xc5 3. ♘b6# / ♖xc2#  
 1... ♜hxg8 2. ♜c5 ♜xc5 / ♙xc5 3. ♘b6# / ♘c3#  
 1... ♜cxg8 ? 2. ♘c3#  
 1... ♜c4 2. ♙xc4

(3 Novotny-Verstellungen auf c5)

6 L. Zagorujko, Moskau, UdSSR  
 SSZ 1986  
 Original (Nr. 12821)



5#

1. ♖c6 ! droht 2. ♖e4+ ♚d6 3. d8♖#  
 1... ♘g3 2. ♖xc7+ ♚f5 3. ♖e5#  
 1... ♘g5 2. ♖xc5+ ♚f4 3. ♖e5#  
 1... ♖g5 2. ♙xc7+ ♚f5 3. ♖e4#  
 1... g3 2. ♜xc5+ ♚f4 3. ♖e4#  
 (1... ♚f4 2. ♖e4+ ♚g3 3. ♖e3#)

("Die Verteidigungen schädigen teils als Linienverstellungen,  
 teils als Blockaden. Alle möglichen Schachs auf c7 und c5  
 werden realisiert." Löseranalyse in der SSZ)

Vereinigung schweizerischer Kunstschachfreunde  
 3. Schweizerische Lösermeisterschaft 1986 Vorrunde  
 Lösungen der Aufgaben

7 Dr. H. Weissauer, BRD  
 SSZ 1986  
 Original (Nr. 12823)

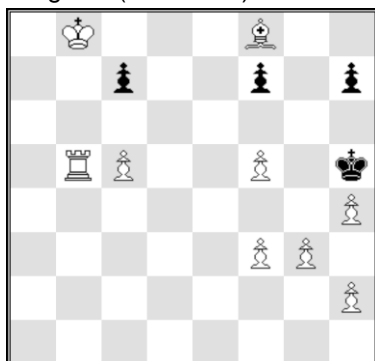

4#

1. ♖b7 ! Zugzwang  
 1... c6 2. ♗h6 !  
 2... ♔xh6 3. ♖xf7 ♔h5 4. ♖xh7#  
 2... f6 3. ♗g5 fxg5 4. ♖xh7#  
 3... h6 4. g4#  
 1... f6 2. ♗h6 !  
 2... ♔xh6 3. ♖xc7 ♔h5 4. ♖xh7#  
 2... c6 3. ♗g5 fxg5 4. ♖xh7#  
 3... h6 4. g4#  
 1... h6 2. ♗e7 ! (3. g4#)  
 2... f6 3. ♗xf6 c6 4. g4#

8 M. Havel, CZ  
 Echo 1927

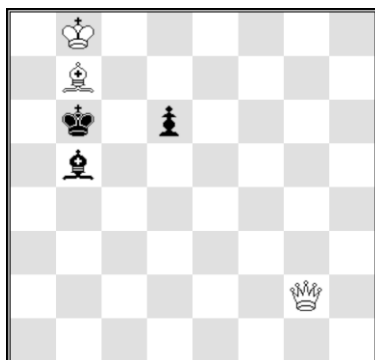

5#

1. ♖b2 ! Zugzwang  
 1... ♔a5 2. ♖a3+ ♗a4 3. ♔a7 ♔b5 4. ♖c3 (~ 5. ♗c6#)  
 1... ♔c5 2. ♖c3+ ♗c4 3. ♔c7 ♔b5 4. ♖a3 (~ 5. ♗a6#)  
 1... d5 2. ♖b4 d4 3. ♗c8 ♔c6 4. ♖xd4 (~ 5. ♗d7#)

Leider nach 1... ♔a5 Trial 2. ♔a7 und ♔c7 sowie nach 1... ♔c5  
 2. ♖c3+ ♗c4 3. ♔c7 d5 Dual 4. ♗a6 und ♗c6.

9 Dr. G. Bebesi, HUN  
 Magyar Sakkelet 1956

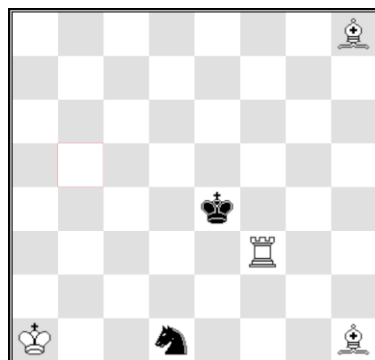

H#3

2 Lösungen

- I) 1. ♔d5 ♗b2 2. ♘c3 ♖f6+ 3. ♔e5 ♗xc3 #  
 II) 1. ♘e3 ♖f6 2. ♘g2 ♖c6 3. ♔d5 ♗xg2 #

Vereinigung schweizerischer Kunstschachfreunde  
3. Schweizerische Lösermeisterschaft 1986 Vorrunde  
Lösungen der Aufgaben

**10** M. Bily, CSSR  
SSZ 1986  
Original (Nr. 12827)



- a) 1. ♖f2 ♔f4    2. ♚d3 ♞g3    3. ♙c5 axb3+    4. ♚d4 ♞e2#  
b) 1. ♚h4 e5    2. ♙c6 axb3+    3. ♚d5 b4    4. ♚d4 ♞e3#

("Ein prachtvolles Idealmatt-Chamäleonecho mitten auf dem Brett !"  
Löserkommentar SSZ)

**H#4**

a) Diagramm b) ♙g3 → f3

**11** B. Schauer, BRD  
SSZ 1986  
Original



**S#9**

Sofortiges 1. ♚b5 ? mit der Drohung 2. ♙f3+ ♚d3 3. ♚xb3+ scheidet  
zunächst an 2. ♙h5 ! - Also

1. ♙f3+ ♚d3    Noch ist 2. ♚b5 verfrüht wegen 2... e4 !, daher
2. ♞f2+ ♚e3
3. ♞g4+ ♚d3
4. ♙e4+ ♚e2    womit die Diagonalen h5-f3 und g7-c3 geschlossen sind.
5. ♚b5 nebst
6. ♙f3+ ♚d3
7. ♞f2+ ♚e3
8. ♞d1+ ♚d3
9. ♚b3+ ♞xb3#

"Damit der ♙f7 nicht eingreifen kann, muss der ♞d1 in einem  
grossen Pendelschwung zuerst die Schräge h5-f3 sperren und dann  
wieder zurückkehren. Sehr gefällig !" (Löserkommentar SSZ)

**12** J. Sergejew, UdSSR  
Schachmaty 1985

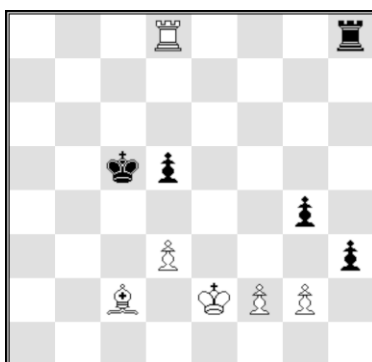

**Gewinn**

- |              |  |
|--------------|--|
| 1. d4+       | (1. ♚xh8 ? hxg2 2. d4+ ♚d6! mit Vorteil für Schwarz) |
| 1... ♚xd4    | (1... ♚c4 ? 2. ♚xh8 hxg2 3. ♙e4 ! dxe4 4. ♚c8+)      |
| 2. ♚xh8 hxg2 |  |
| 3. ♙e4 !     |  |
| 3... g1 ♚    |  |
| 4. ♚h1       | 1:0  |
| 3... dxe4    |  |
| 4. ♚d8+      | 1:0  |
| 3... ♚xe4    |  |
| 4. f3+ gxf3+ |  |
| 5. ♚f2       | 1:0 ... mit Gewinn in allen Varianten                |

*Vereinigung schweizerischer Kunstsachfreunde*  
3. Schweizerische Lösermeisterschaft 1986 Vorrunde  
Lösungen der Aufgaben

Bericht über Verlauf und Ergebnisse der Vorrunde

Für diese mussten ausser den etwas mehr als 60 Briefen an die Mitglieder der Vereinigung schweizerischer Kunstsachfreunde (VSKSF) nur 4 Aufgabenblätter an speziell dafür Interesse zeigende andere Kunstsachfreunde versandt werden. War vielleicht die Ausschreibung in der Märznummer 1986 in der SSZ zu wenig günstig plaziert ?

Von den 9 bis 31. Juli 1986 eingegangenen Briefen mit Lösungen stammten 8 von VSKSF-Mitgliedern. Alle 9 Löser erreichten das vorgeschriebene Minimum von 65% der Totalzahl 108 (70,2 P.), zwei allerdings nur knapp. Damit sind erstmals alle Teilnehmer der Vorrunde für die Endrunde qualifiziert. Diese findet Sonntag 12. Oktober 1986 von 9.00 bis 12.00 und 14.00 bis 17.00 statt, und zwar am selben Ort wie 1985, nämlich im Hotel Rütli, Luzern, Rütligasse 4, 1. Stock.

Da 5 der 12 Aufgaben (Nr. 3, 6, 7, 10 und 11) als Originale der SSZ erst im Augustheft 1986 publiziert wurden, figurieren unter den diesem Rundschreiben beigefügten Lösungen nur die der übrigen 7 Aufgaben, zusammen mit Autornamen und Quellenangaben. Die Lösungen der 5 Originalprobleme werden im Januarheft 1987 in der SSZ erscheinen.

H. H.