

Vereinigung schweizerischer Kunstschachfreunde
 2. Schweizerische Lösermeisterschaft 1985 Vorrunde
 Lösungen der Aufgaben

1 Jos. Beljakin
 Tschigorin-Gedenkturnier
 1950



2#

Satz:

1... ♖xe4 / ♗xe4 / ♕xe4 2. ♘c6 / ♙e6 / ♚c2 #

1. ♘c4 ! (2. ♗e3#)

1... ♖xe4 / ♗xe4 / ♕xe4 2. ♗d6 / ♙e5 / ♚d3 #

Dreimaliger Mattwechsel

(Springermatts werden Damenmatts)

2 F.Fleck
 Magyar Sakkélet 1957

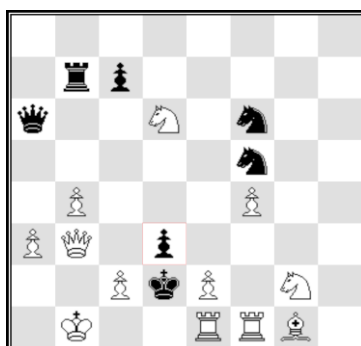

2#

Verführungen:

1. c3 ? (2. ♗b2#), aber 1... ♗xb4 !

1. c4 ? (2. ♗b2#), aber 1... ♗xa3 !

1. cxd3 ? (2. ♗b2#), aber 1... ♗c6 !

1. e3 ? (2. ♗f2#), aber 1... ♘g3 / ♘d4 !

1. e4 ? (2. ♗f2#), aber 1... ♘g4 !

Schlüssel:

1. exd3 ! (2. ♗f2#)

(1... ♗a7, ♗b6 / ♗xd3 / ♘g3, ♘d4 / ♘g4, ♘e4

2. ♘c4 / ♗xd3 / ♕e3 / ♚(x)e4 #)

(Zweimal ¾ – Albino als Auswahl Schlüssel)

3 E.W. Beal
 Die Schwalbe 1974



2#

Satz: 1... ♖c3 / ♗c4 / cxb5 2. ♗xc3 / ♗xc4 / ♗xb5 #

Verführung: 1. ♗e4 ? (2. ♗xe5 #)

1... fxe4 / ♘e3, ♘f4 / ♗c3 / cxb5

2. ♘xe4 / ♗, ♕(x)e3 / ♗xc3 / ♚fd3 #, aber 1... f4 !

Lösung: 1. ♗xf5 ! (2. ♘e4#)

1... ♖c3 / ♗c4 / cxb5 2. ♗f8 / ♗xe5 / ♚fd3 #

"Überzeugend und prägnant." (CBu)

"Vermeidet die ♗ die Selbstfesselung (1. ♗e4 ?), so wird sie gefesselt; fesselt sie sich selbst, so wird sie wieder freigelassen. Paradoxie des Schachproblems." (HDL)

(vermutlich 2 Löserkommentare aus der "Schwalbe")

Vereinigung schweizerischer Kunstschachfreunde
 2. Schweizerische Lösermeisterschaft 1985 Vorrunde
 Lösungen der Aufgaben

4 C. Bilfinger
 NZZ 1959

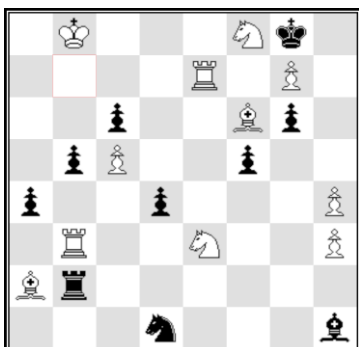

3#

Wenn 1. ♖xb2+, so ♔d5 2. ♘xd5 ♞xb2!
 Die ♖/♘- Batterie kann erst nach kritischer Lenkung des ♖
 und anschliessender Novotny- Verstellung wirksam werden.

1. h5! (2. h6 ~ 3. h7 #)
 1... ♜h2 2. ♘g2! ♔xg2 / ♜xg2 3. ♖f3 / ♖b2 #

Nebenspiel:
 1... gxf5 2. ♘xf5 und 3. ♘h6 #

5 G. Bakcsi
 De Waarheid 1971
 1. Preis

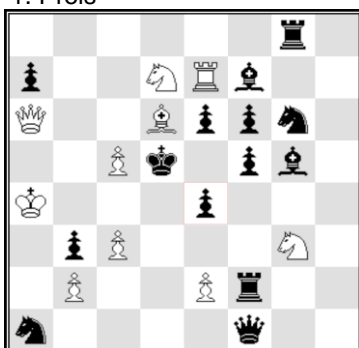

3#

1. ♘xe4! (2. ♘xf6+ ♔xf6 3. ♘xf6 #)
 1... ♜f4 2. ♞b7+ ♔c4 3. ♘d2 #
 1... ♔e8 2. ♞d3+ ♔c6 3. ♘b8 #

Schwarz versucht das drohende Matt durch die Fesselung
 der ♘ abzuwehren. Gleichzeitig verstellt er sich selbst
 Linien. Weiss setzt mit der zunächst gefesselten Figur
 infolge der Entfesselung durch den ♞ zuletzt trotzdem matt.

1... fxe4 2. ♞b7+ ♔c4 3. ♞xe4 #

Das hin und wieder versuchte 1. ♘h5? scheitert an 1... ♔e8!

6 L. Loschinski
 Die Tat 1964
 ehrende Erwähnung



3#

Probespiele: 1. ♘e6? (2. b5 #) 1... ♞b2!
 1. fxe7? (2. ♖d6 #) 1... ♞g6!

Lösung:
 1. ♔a5! (2. ♖c7 + ♔b5 3. ♖b8 #)
 1... ♜f2 2. ♘e6! (3. b5 #) ♜b2 3. ♘xd4 #
 1... ♜g3 2. fxe7! (3. ♖d6 #) ♜g6 3. e8 ♞ #

Doppelt gesetzter Brunner - Dresdner

Nebenspiel: 1... c3 2. ♘e6 (3. b5 # / ♘xd4 #)

Vereinigung schweizerischer Kunstschachfreunde
 2. Schweizerische Lösermeisterschaft 1985 Vorrunde
 Lösungen der Aufgaben

7 P. Farago
 Pauly Memorial Turnier 1935
 1. Preis

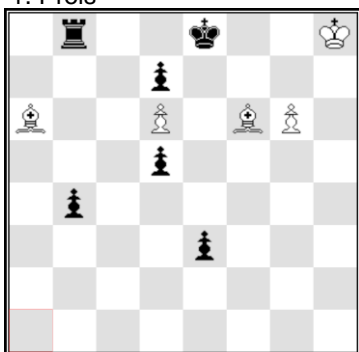

Falls 1. ♖e2 (2. ♗h5 ~ 3. g7 #), so nicht 1... d4 wegen
 2. ♖c4 ~ 3. ♗f7+ [♜f8 4. ♖g7 #], sondern 1... ♜b5!
 Falls 1. ♗d8, so 1... ♜xd8! (2. ♖e2 ♜a8 3. ♗h5 ♜d8)

Lösung:

1. ♗b7 !! (2. ♗xd5 ~ 3. ♗f7+ [♜f8 4. ♖g7 #])
 1... ♜xb7 2. ♗d8! ~ 3. g7 [~ 4. g8 ♜ #]

4#

8 Dr. H. Lepuschütz
 "Schach" 1960
 1. Preis



Probespiele:

1. ♗e5!? ♜b6 2. ♗d7+ ♜xd7 3. ♗c4 (4. ♗d6#) f3!
 1. ♗f6!? ♜b6 2. ♗d7+ ♜xd7 3. ♗d5 (4. ♗e7#) g4!
 1. ♜xa8? ♜g2+!

1. ♜f2! (2. ♜xa8 ♜g2+ - sonst 3. ♗b6# - 3. ♜xg2 ~ 4. ♗b6#)
 1... ♜xf2 2. ♗e5! ♜b6 3. ♗d7+! ♜xd7
 4. ♗c4! (5. ♗d6#) ♜d7~ 5. ♗(x)b6 #
 1... ♗xf2 2. ♗f6! ♜b6 3. ♗d7+! ♜xd7
 4. ♗d5! (5. ♗e7#) ♜d7~ 5. ♗(x)b6 #

Nebenspiele:

1... f3 2. ♜xh2 ~ 2. ♜xa8 usw.
 1... ♜g2+ 2. ♜xg2 ~ 3. ♜xa8 usw.

4#

Der Versuch 1. ♗d5 ♜b6 2. ♜xb6 scheitert an 2... ♜c2!
 (3. ♗d7+ ♜b8 4. ♗xa6+ ♜a8 5. ?)

9 F. Fleck
 Magyar Sakkélet 1965
 1. Preis

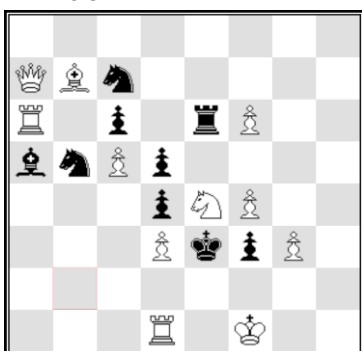

Das einzige Stück, dass unsere Löser gekocht haben
 - sogar auf mehr als eine Art.

1. ♗f2! (2. ♗g4 #) ♗d2 2. ♜a3! ♜c3 (2... ♜xa3 3. ♜xa3)
 3. ♗a6 ♜7b5 4. ♜h7 ♜e4 5. ♜f5 ♜xf4 6. ♜xf4 #

Leider nicht dualfrei: Im 3. Zug geht auch 3. ♜a4 (4. ♜c2 ~
 5. ♜xd2 #) und im Zug zuvor 2. ♜d2 ♜xd2 3. ♜a2+ ♜c1
 4. ♜a4 ♜e1+ 5. ♜xe1, 2... ♜c3 3. ♜e1

Die korrekte Fassung des Problems ist hier:
 Dieselbe Quelle, aber 5#!

1. ♗f2! (2. ♗xg4 #) ♗d2 2. ♜a3! ♜c3
 3. ♗a6! ♜b5 4. ♜h7! ~ 5. ♗xg4 #



6#

Vereinigung schweizerischer Kunstschachfreunde
 2. Schweizerische Lösermeisterschaft 1985 Vorrunde
 Lösungen der Aufgaben

10 D. Müller

Problemturnier DSV 1980
 2. Preis

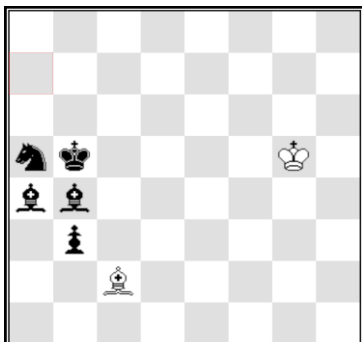

1. ♞c6 ♔f4
2. ♙a5 ♕e3
3. ♖b4 ♖d2
4. ♗b5 ♗c1
5. ♕a4 ♘b2
6. ♞b4 ♙xb3 #

Doppelter Platzwechsel zweier schwarzer Figurenpaare.

H#6

11 J. Rusek

Uppsala NT 1954
 1. Preis

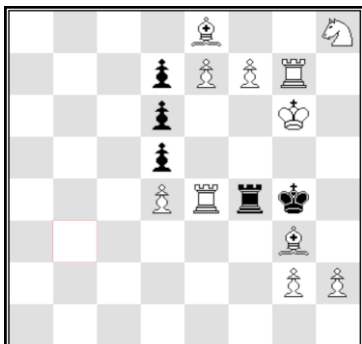

1. ♖g8 ! Zugzwang
- 1... ♜xe4 2. ♕f6+ ♗h5 3. f8♘+ ♖h6 4. ♗f4+ ♜xf4 #
- 1... dxe4 2. ♖h6+ ♖f5 3. ♗xd7+ ♖f6 4. ♗h4+ ♜xh4 #

S#4

12 B. Neuenschwander

Ostermundigen CH
 Urdruck

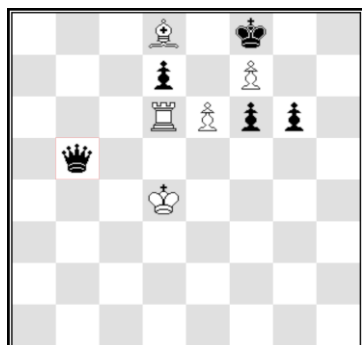

- a) 1. e7+ ♕xf7
 2. ♜xf6+ ♖xf6 (2... ♗g7 3. e8♘ ♖b4+
 4. ♗d3 ♖b3+ 5. ♕e2 + -)
 3. e8♘+ (3.e8♘ ? ♗g7 =)

- 3... ♖f7, ♖f5 / ♖e6
 4. ♗d6+ / ♗c7+ 1:0

Falsch wäre 1. ♗e7+ ♖xe7 2. ♜xd7+ ♖xe6 3. f8♘+ ♖f5 !
 oder 1. ♜xd7 ? ♖e5+ 2. ♗d3 ♖xe6 - +

- b) 1. ♗e7+ ! ♖xe7 2. ♜xd7+ ♖xe6 3. f8♘ #

2... ♖xd7 3. exd7 +-

Aber nicht 1. e7+ ♖xf7 2. ♜xf6+ ♗g7 ! 3. e8♘ ♖f1+
 4. ♗g3 ♖g1+ usw. und remis

Gewinn

a) Diagramm

b) ♕ → f4

Die Beteiligung an dieser Vorrunde war leider schwächer als 1983. Vierzehn Problemfreunde (gegenüber 21 vor 2 Jahren) sandten diesmal ihre Lösungen ein, nur 2 (3) schafften die 65% für die Qualifikation für die Endrunde vom 6. Oktober 1985 im Hotel Rütli (Luzern) nicht.