

Vereinigung schweizerischer Kunstschachfreunde

1. Schweizerische Lösermeisterschaft 1983 Vorrunde

Lösungen der Aufgaben

1

A.Ellerman
Concorso Escacs Catalunya 1933
Menciòn

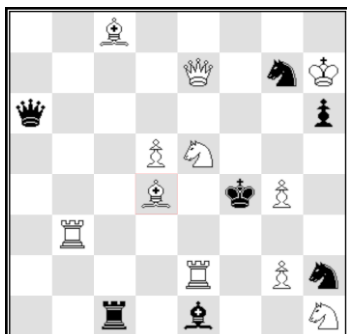

1. ♖b4! (2. ♙e3#)
 1... ♚e6 / ♞e6 2. ♙c3 / ♜f6#
 1... ♜c4 2. ♞d3#
 1... ♙xb4 2. g3#
 1... ♜c4 (xe2) / ♜d3 (g6)+ 2. ♞g6# / ♞x ♚#

Fehlversuche:

1. ♜be3!? ♜f6! / 1. d6!? ♞f5! oder ♜xc8!

(4 P.)

2#

2

F.Salazar
Probleemblad 1971

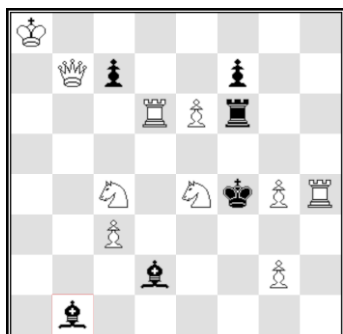

- a)
 1. ♜d5!? ♙e1!
 1. ♜xc7! (2. ♜d4#)
 1... ♙xe4+ 2. ♜d5#
 1... ♞xe4 2. ♜d4#
 1... ♜/♞xe6 2. ♜xe6#
 1... ♜f5 2. g5#

(4+2 = 6 P.)

- b)
 1. ♜xc7!? ♙a3!
 1. ♜d5! (2. g5#)
 1... ♙xe4 2. ♜xc7#
 1... ♞xe4 2. ♜d4#
 1... ♜h6 2. ♜f5#

(4+2 = 6 P.)

2#

a) Diagramm b) ♙ → c1

3

E.Ruchlis
Trud 1967
2./3. Preis



1. ♜b5!? e2! - 1. ♜db5!? ♙b7! - 1. ♜bb5!? ♞f8+!
 1. ♞cb5!? Cxd6! - 1. ♞db5!? ♙xc3! - 1. b5!? ♞d4!
1. ♙b5! (2. ♜f1 / ♜f5#)
 1... ♜xb5 / ♙xb5 2. ♜f1 / ♜f5#
 1... ♞f8+ / ♞d4 2. ♜xf8 / ♜xd4#
 [1... ♞e5, ♞h4 2. ♙(x)e5#]

(6x2 + 4 = 16 P.)

2#

Vereinigung schweizerischer Kunstschachfreunde
1. Schweizerische Lösermeisterschaft 1983 Vorrunde
Lösungen der Aufgaben

4

J.Koers
 Gartenlaube, ?



1. ♖h8? d3! ,
 also
 1. ♕d3! (2. ♖h8! ~ 3. ♜c8#)
 1... g4 (drohend 2... g3+)
 2. ♖c4+! ♗/♘/♙/b/dxc4 3. ♜c6 / b4 / ♘b4 / ♖h5 #
 1... ♙d1 2. ♖a3+ - 1... ♞c2 2. ♖xb3 usw.

(6 P.)

3#

5

A.F.Mackenzie
 Norwich Mercury 1903

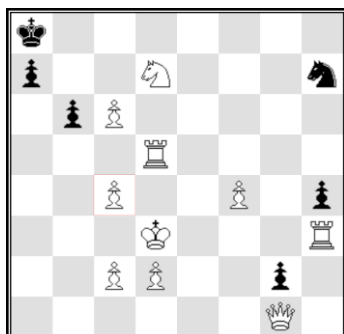

1. ♖h1! (2. ♖xb6 axb6 3. ♜a1#)
 1... b5 2. ♖xa7+ ♗xa7 3. ♜a1#
 1... gxh1 2. ♖g8+ Sf8 3. ♖xf8#
 1. ♗e2? ♞~ 2. ♖xb6 g1♞+!

(6 P.)

3#

6

M.Havel
 Norsk Skakbladet 1920
 1. Preis



1. ♜e3! (2. ♙h1 ♗xe6 / g2 3. ♘d4 / ♘b4#)
 1... ♗xe6 2. ♘b4+ ♗xe5 3. ♘d3#
 1... ♞f4 2. ♘b8+ ♗xe5 3. ♘d7#
 1... ♞f6 2. ♘b4+ ♗xe5 3. ♘d3#
 1... ♖f7, ♖h8 2. ♘(x)f7+ ♗xe6 3. ♘ce5#
 1... g2 2. ♙b1! ~ 3. ♘b4#
 1. ♕d4+? ♗xe6 2. ♘d8+ ♗f6 3. ♘f7+, ♘f3+ e5!

(6 P.)

3#

Vereinigung schweizerischer Kunstschachfreunde
1. Schweizerische Lösermeisterschaft 1983 Vorrunde
Lösungen der Aufgaben

7

Jan Dobrusky
 Svetozor 1872

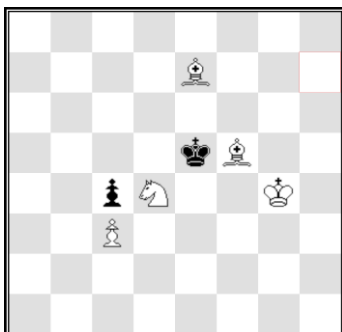

1. ♔f3! ♚d5 2. ♘h3 ♜e5 3. ♙g2 ♚d5 4. ♔f4#
 Herlin

(8 P.)

4#

8

Ph. Klett
 Lösungsturnier westdeutscher
 Schachbund, Krefeld 1871



1. ♖h6! c6 2. ♗xc6 ♜xb4 3. ♗d6+ ♜ab5 / ♜bb5
 4. ♗xa6 / ♗6xd4#
 2... ♜b7 3. ♗xa6+ ♜xd7, ♜b5 4. ♗xa5#
 1... c5 2. ♖h1! cxb4 3. ♗a1! b3 4. axb3#
 (3. ♗c1?, b3! droht ♜xa3)
 3... bxa3 4. ♗xd4#
 [2..., c4 3. ♗xd4 usw.]

Nicht 1. ♖h1? wegen 1..., c6!

(8 P.)

4#

9

JH. Rozenfeld
 [?] UdSSR 1955
 [4.Preis]

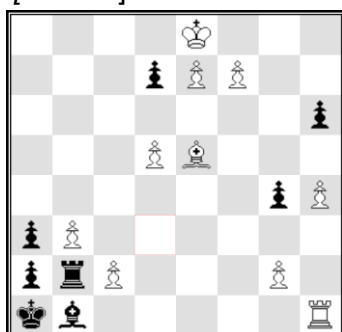

1. ♘h8!
 1... g3 2. f8♖! ~ 3. ♗f3 ~ 4. ♗c3 ~ 5. ♗x♗#
 1... h5 2. f8♗! ~ 3. ♘h6 ~ 4. ♘c1 ♘xc2 5. ♘cxb2#
 1... d6 2. f8♘! ~ 3. ♘e6 ~ 4. ♘d4 ~ 5. ♘x♗#

Nicht 1. ♘d4 / ♘f6 / ♘g7? wegen 1..., d6 / g3 / h5!
 Und sofort 1.f8♖, ♘, ♘? scheitert umgekehrt am
 Hinausschieben der Züge g3 / h5 / d6

(3x2 + 10 = 16 P.)

5#

Vereinigung schweizerischer Kunstschachfreunde
1. Schweizerische Lösermeisterschaft 1983 Vorrunde
Lösungen der Aufgaben

10

Dr. J. Niemann
 Schach-Echo 1974



1. ♖f7 b4
2. ♜b3 bxc5
3. ♞b4 cxd6
4. ♖f7 d7
5. ♜e8 dxe8♚#

(10 P.)

H#5

11

K. Flatt
 Chemnitzer Tageblatt 1926

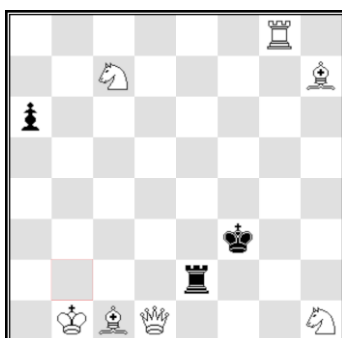

1. ♞b5! axb5 2. ♜h6! b4 3. ♚c1 b3 4. ♜b1 b2#
- 1... a5 2. ♞a3 a4 3. ♞c2 a3 4. ♞a1 a2#

(8 P.)

S#4

12

N. Kralin
 Bron-Jubiläumsturnier 1980
 5. Preis

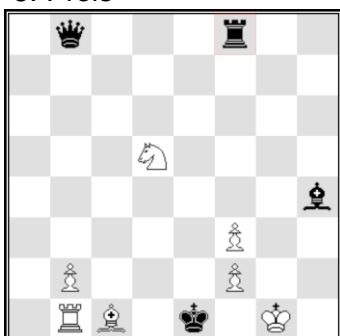

1. ♖f4+? ♚e2 2. ♜xb8 ♜xf2+ 3. ♚g2 ♞g8+
4. ♚h3 ♞xb8 5. ♚g4 ♞g8+ remis, weil der ♜f3 fällt.

Richtig ist nur:

1. ♞c3! ♜xf2+ 2. ♚h1! ♚f1 (2... ♞h8+?? 3. ♜h6#)
3. ♜d2+ ♜e1 4. ♜xe1 ♚xb2 5. ♞xb2 ♞xf3!
6. ♜g3! (6. ♜h4? ♞h3+ 7. ♞h2 ♞xh2+ 8. ♚xh2 patt)
- 6... ♞xg3 7. ♞b1+ ♚f2 8. ♞e4+ und gewinnt,
- 6... ♞xc3 7. ♞f2+ ♚e1 8. ♞f3+ ♚d2 9. ♜e1+ und gewinnt.

(2+10 = 12 P.)

Gewinn